

Logiciel de gestion de la formation

Copyright Plume Informatique



Objectifs

- Faire le suivi administratif quotidien de la formation continue
- Suivre les flux financiers
- Réaliser des statistiques
- Obtenir tous les éléments de la déclaration annuelle

Pour une utilisation quotidienne

- Une saisie simplifiée et assistée
- Un calcul automatique complet des coûts
- Une édition des documents clefs
- Statistiques intégrées

Saisie des éléments de la session

VO Saisie des sessions de Formation

Libellé Session: Autocad 2D Année d'imputation: 2008 Nature Formation: DIF

Numéro de dossier: 133 Type de formation: Exteme Organisme Formation: AZLAN

Lieu: Dans les locaux de l'organisme

OPCA/Prise en charge: A CHARGE Date de demande de prise en charge: Référence prise en charge: Appliquer

Descriptif de la formation: Utilisation de logiciel de dessin.

Domaine de Formation: Informatique Type d'action: Adaptation

Cout Total Session: 0,00 € Montant pris en charge: 0,00 € Répartition des coûts session: Convocations

Formation rémunérée Droit allocation formation Nombre total de participants: 0 Etat: Réalisée

Heures prises dans le cadre du dif Dossier soldé Recalcul

Dates Coûts Participants

Durée en heures / jour: 7,00

Date de Début: 01/12/2008 Date de Fin: 22/12/2008

Descriptif période: du 1 au 22 Décembre 2008

Horaires:

Durée en heures totale: 28,00 Durée en jours: 4,00

Tout les: 1 Semaines Générer

Lundi Mardi Mercredi Jeudi Vendredi
 Samedi Dimanche

Début	Fin	Période	Durée	Durée	TrtManuel
01/12/2008	01/12/2008	le Lundi 1 Décembre 2008	7,00	1,00	<input type="checkbox"/>
08/12/2008	08/12/2008	le Lundi 8 Décembre 2008	7,00	1,00	<input type="checkbox"/>
15/12/2008	15/12/2008	le Lundi 15 Décembre 2008	7,00	1,00	<input type="checkbox"/>
22/12/2008	22/12/2008	le Lundi 22 Décembre 2008	7,00	1,00	<input type="checkbox"/>
Somme			28,00	4,00	

Gestion des coûts sessions

Coût total Session

Coût Pédagogique	<input type="text" value="1 500,00 €"/>	/Stagiaire ▼	Coût salariaux chargés	<input type="text" value="0,00 €"/>
Coût déplacement formateur	<input type="text" value="0,00 €"/>		Coût salariaux stagiaires hors charge	<input type="text" value="0,00 €"/>
Coûts divers session	<input type="text" value="0,00 €"/>		Frais déplacement stagiaires réels	<input type="text" value="0,00 €"/>
Coûts salariaux formateur interne	<input type="text" value="0,00 €"/>		Frais déplacement stagiaires pris en charge	<input type="text" value="0,00 €"/>
Frais déplacement formateur interne	<input type="text" value="0,00 €"/>		Frais déplacement stagiaires imputables	<input type="text" value="0,00 €"/>
			Allocation formation	<input type="text" value="0,00 €"/>

Inscription des participants et gestion des coûts individuels

WD Saisie des sessions de Formation

Libellé Session: Autocad 2D Année d'imputation: 2008 Nature Formation: DIF

Número de dossier: 133 Type de formation: Externe Organisme Formation: AZLAN

Lieu: Dans les locaux de l'organisme

OPCA/Prise en charge: A CHARGE Date de demande de prise en charge: Référence prise en charge: Appliquer

Descriptif de la formation: Utilisation de logiciel de dessin.

Domaine de Formation: Informatique Type d'action: Adaptation

Coût Total Session: 6 541,55 € Montant pris en charge: 0,00 € Répartition des coûts session: Nb Stagiaires Convocations

Formation rémunérée Droit allocation formation Nombre total de participants: 3 Etat: Réalisée

Heures prises dans le cadre du dif Dossier soldé Recalcul

WD Sélection d'un membre du personnel

Matricule	Nom	PRENOM	Né(e) le
1	Monsieur BECHELERT	Patrick Guy	02/09/1960
2	Madame BEDORD	Bernadette	04/08/1960
3	Madame BEILLY	Patricia	05/07/1960
4	Mademois BELLEC	Beatrice	06/05/1961
5	Mademois BELLEDE BRUNET	Brigitte	07/04/1960
6	Madame BERBUT	Monique	08/06/1960
7	Monsieur BERDOUX	Patrice	10/05/1960
8	Maître BERLI BUENO	Michel	11/04/1960
9	Madame BERRY OBERLE	Christine	10/03/1960
10	Monsieur BETTISTINI ZEFFELC	Dominique	10/02/1960
11	Monsieur BEUD	Bruno Pascal	11/01/1960
12	Madame BEUDOIN	Claire	15/05/1959

Dates inscription

Début	Fin	Coût salarial	éplacemen	Nb Heures	D
01/12/2008	01/12/2008	168,14	0,00	7,00	<input checked="" type="checkbox"/>
08/12/2008	08/12/2008	168,14	0,00	7,00	<input checked="" type="checkbox"/>
15/12/2008	15/12/2008	168,14	0,00	7,00	<input checked="" type="checkbox"/>
22/12/2008	22/12/2008	168,14	0,00	7,00	<input checked="" type="checkbox"/>
Somme					
		672,54	0,00	28,00	

Edition des documents

The screenshot shows a PDF viewer interface. The top toolbar includes icons for navigation and zoom, with a zoom level of 81% and page 1 of 2. Below the toolbar is a menu bar with options: Word, HTML, PDF, XML, Email, and Email PDF. The main content area displays a document with the following text:

Mardi 5 Janvier 2010

plume Info
Formation et développement

Convocation à une formation

A l'attention de Jacques CREMEDES

Madame, Monsieur

Nous avons le plaisir de vous confirmer votre participation à la formation **Autocad 2D** qui se déroulera du 1 au 22 Décembre 2008 de .

Le lieu de la formation est : **Dans les locaux de l'organisme.**

Cette formation sera animée par l'organisme : **AZLAN**

Statistiques individuelles

Statistiques individuelles

Sélectionner l'année traitée : 2008 Calcul de l'âge au : 01/01/2008 Cette statistique prend en compte les formations réalisées, pour leur durée réelle sur la période (calculée par rapport aux dates des sessions).

Mat.	NOM	PRENOM	Age	Tranche d'âge	Sexe	Secteur	Cat.	Total	Janvier	Février	Mars	Avril	Mai	Juin	Juillet	Août	Sept.	Oct.	Nov.	Déc.
3	BEILLY	Patricia	47	45 - 54	F	AG13		42,00	0,00	0,00	0,00	0,00	0,00	0,00	0,00	0,00	0,00	0,00	14,00	28,00
6	BERBUT	Monique	48	45 - 54	F	AG83		28,00	0,00	0,00	0,00	0,00	0,00	0,00	0,00	0,00	0,00	0,00	0,00	28,00
8	BERLI E	Michel	48	45 - 54	M	AG13		14,00	0,00	0,00	0,00	0,00	0,00	0,00	0,00	0,00	0,00	0,00	14,00	0,00
9	BERRY C	Christine	48	45 - 54	F	AG04		28,00	0,00	0,00	0,00	0,00	0,00	0,00	0,00	0,00	0,00	0,00	0,00	28,00
30	CREMED	Jacques	49	45 - 54	M	AG13		28,00	0,00	0,00	0,00	0,00	0,00	0,00	0,00	0,00	0,00	0,00	0,00	28,00
55	GEGNOT	Lucien	56	55 - 64	M	AG84		14,00	0,00	0,00	0,00	0,00	0,00	0,00	0,00	0,00	0,00	14,00	0,00	0,00

Sélectionner les colonnes...
Couper
Copier la ligne
Copier '0,00'
Tout copier
Coller
Exporter la table vers Excel...
Exporter la table vers Word...
Exporter la table vers XML...
Imprimer...
Graphique...
Calcul automatique (somme, moyenne, ...)

Statistiques et déclarations

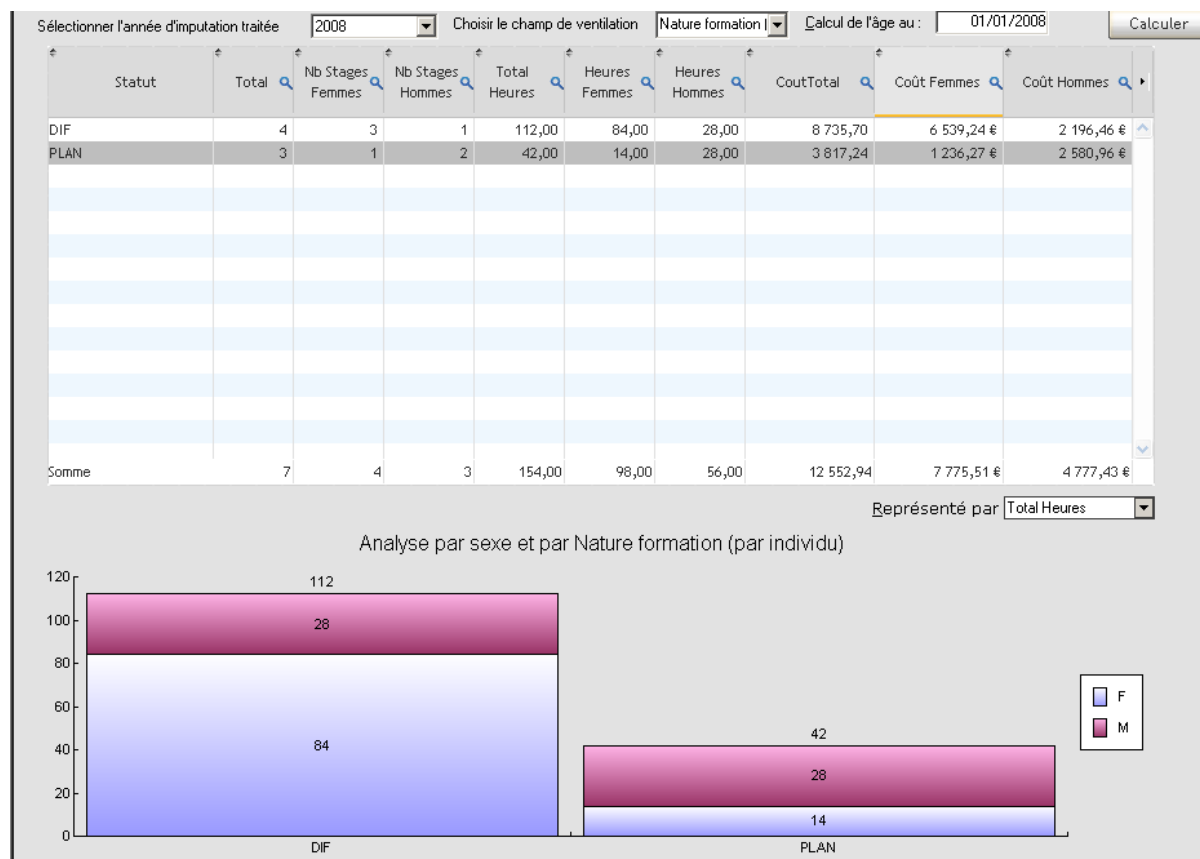

Et bien plus encore

- Import des données du personnel à partir d'une liste Excel
- Générateur de requête et d'états intégré
- Export simplifié vers Word et Excel
- Convocation et confirmation sous forme de documents PDF